

小原庄助 スコア一覧表 期間：2017/01/01～2017/10/27 平均打数＝ 94.4 JGA_HDCP＝ 19.4 平均パット＝ 32.3 (2.09)

プレイ日	ゴルフ場名	OUT	IN	TOTAL	ParOn	BogOn	Eagle	Birdy	Par	Bogey	DblBg	TripI	>+3	Par3H	Par4H	Par5H	PUTT	ChipI	1_Pt	2_Pt	=>3Pt	FwyKp	OB	GBnkr	SndSv
17/09/14	富士国際ゴルフ倶楽部 (富士)	43	40	83	7	13	0	3	7	4	2	2	0	1	0.8	-0.3	30	1	7	7	3	7	1	3	1
17/09/01	桜ヶ丘カントリークラブ	45	47	92			0	2	4	4	6	2	0	1.3	1.3	0.5						7	1	2	
17/08/25	セントラルゴルフクラブ (東)	43	47	90	2	9	0	2	5	6	2	3	0	1.8	1.1	0	24	3	7	7	1	6	2	2	
17/08/18	アクアラインゴルフクラブ	49	48	97	4	8	0	1	4	3	7	3	0	2	1.5	0.5	32	1	7	6	4	6	2	2	
17/08/11	千葉夷隅ゴルフクラブ	49	53	102	2	11	0	0	3	3	9	3	0	2	1.5	1.8	38	1	4	6	7	5	2	3	
17/08/04	かずさカントリークラブ	42	53	95	6	10	0	3	3	2	6	4	0	0.8	1.1	2.3	34	3	4	5	6	4	2	2	
17/07/28	東筑波カントリー倶楽部	49	50	99	4	8	0	0	5	4	4	5	0	0.8	1.8	1.5	33	0	4	13	1	6	1	1	
17/07/21	高根カントリー倶楽部	46	46	92	4	10	0	2	4	5	4	3	0	0.8	0.9	2	30	1	11	0	6	7	0	1	
17/07/14	沼津国際カントリークラブ	53	45	98	2	8	0	1	3	6	3	5	0	1	1.7	1.3	26	3	6	8	1	3	1	1	
17/07/07	デイスターゴルフクラブ	50	49	99	0	10	0	1	2	4	9	2	0	1	1.6	1.8	32	1	7	5	5	5	1	0	
17/07/01	十里木カントリークラブ	46	50	96	3	10	0	3	0	6	6	3	0	0.8	1.1	2.5	33	2	8	2	6	5	1	1	
17/06/23	JGMやささと石岡ゴルフクラブ	46	44	90	3	12	0	1	6	5	4	2	0	0.3	1.5	0.5	31	1	8	5	4	6	0	2	
17/06/16	ミルフィーユゴルフクラブ	55	49	104	3	9	0	1	1	5	5	6	0	2.5	1.2	2.5	33	3	5	4	6	5	2	1	
17/06/09	サンモリッツカントリークラブ	45	47	92	5	9	0	3	3	2	8	2	0	1.3	1.1	1.3	33	1	7	6	4	8	1	1	
17/06/06	オーク・ヒルズカントリークラ	38	45	83	7	13	0	4	4	7	1	2	0	0.5	0.7	0.5	30	0	9	6	3	8	1	1	
17/06/02	キャメルゴルフリゾート	42	37	79	8	13	0	6	5	3	2	2	0	0	0.1	1.5	26	1	10	5	2	8	1	1	
17/05/29	佐野ゴルフクラブ (出流)	51	50	101	2	6	0	1	2	5	5	5	0	1.5	1.5	2	31	2	6	7	3	4	2	2	
17/05/26	プレステージカントリークラブ	50	50	100	4	9	0	1	3	3	7	4	0	2	1.6	1	38	1	2	11	4	5	2	2	
17/05/22	ムーンレイクゴルフクラブ鶴舞	48	48	96	4	11	0	3	3	4	1	7	0	2.3	0.7	2	33	0	8	7	3	8	1	2	
17/05/15	南市原ゴルフクラブ	48	53	101	3	10	0	1	4	2	5	6	0	1.8	1.5	1.8	38	1	5	5	7	4	2	1	
17/05/12	成田フェアフィールドゴルフク	53	49	102	0	11	0	1	3	4	3	7	0	2	1.9	0.8	36	1	6	4	7	6	1	2	
17/05/08	加茂ゴルフ倶楽部	49	46	95	5	12	0	1	4	6	3	4	0	1	1.6	0.8	35	1	4	9	4	7	0	0	
17/05/01	万木城カントリークラブ	46	44	90	3	11	0	2	5	4	5	2	0	0.8	1	1.3	30	1	9	5	3	8	0	1	
17/04/28	房総カントリークラブ 房総ゴ	51	40	91	4	14	0	0	8	4	3	3	0	0.8	1.1	1.3	34	1	7	4	6	8	1	1	
17/04/24	ザナショナルカントリー倶楽部	44	52	96	5	10	0	1	6	3	2	6	0	1.5	1.6	0.5	36	0	7	5	6	5	1	0	
17/04/17	富士国際ゴルフ倶楽部 (富士)	49	49	98	3	10	0	2	6	0	2	8	0	0.8	2	0.8	27	1	11	3	3	5	1	1	
17/04/14	セントラルゴルフクラブ (西)	50	48	98	4	9	0	1	6	2	3	6	0	2	1.2	1.2	33	0	7	8	3	6	2	2	
17/04/10	十里木カントリークラブ	49	53	102	3	9	0	1	3	2	7	5	0	1.3	1.6	2.3	37	1	6	3	8	4	2	1	
17/03/24	アクアラインゴルフクラブ	46	46	92	6	10	0	2	4	4	6	2	0	1.8	0.9	1	32	1	5	10	2	10	1	1	
17/03/10	千葉夷隅ゴルフクラブ	48	51	99	5	9	0	1	1	6	8	2	0	0.8	1.8	1.5	38	0	4	10	4	5	2	1	
17/03/03	新武蔵丘ゴルフコース	47	48	95	3	10	0	1	7	2	1	7	0	1.3	1.1	2.3	32	1	4	11	2	8	0	0	
17/02/17	かずさカントリークラブ	46	38	84	7	12	0	5	5	3	1	4	0	1	0.9	-0.3	25	2	7	9	0	11	0	0	
17/02/03	東筑波カントリー倶楽部	46	47	93	4	16	0	4	1	3	8	2	0	1.3	1.5	0.3	40	2	2	5	9	8	0	2	
17/01/27	高根カントリー倶楽部	44	53	97	4	12	0	0	7	2	4	5	0	1.5	1.2	1.8	31	3	8	1	6	6	1	2	
17/01/20	沼津国際カントリークラブ	53	52	105	3	10	0	2	2	2	3	9	0	2.5	1.7	1.5	42	1	5	3	9	4	2	2	
17/01/13	桜ヶ丘カントリークラブ	39	40	79	7	14	0	5	7	2	2	2	0	1.3	0	0.5	26	1	11	4	2	8	2	3	
17/01/06	デイスターゴルフクラブ	43	45	88	3	11	0	3	4	5	4	2	0	1.5	0.8	0.5	25	1	11	4	2	10	0	1	
00/01/01	平均値	47.1	47.4	94.4	3.9	10.5	0	1.9	4.1	3.7	4.4	4	0	1.3	1.2	1.2	32.3	1.2	6.6	5.9	4.2	6.4	1.1	1.4	1

小原庄助 スコア一覧表 期間：2010/10/28～2017/10/27 平均打数＝ 92.0 JGA_HDCP＝ 14.0 平均パット＝ 34.1 (2.07)

プレイ日	ゴルフ場名	1	2	3	4	5	6	7	8	9	10	11	12	13	14	15	16	17	18	OUT	IN	TOTAL	ParOn	BogOn	PUTT
17/09/01	桜ヶ丘カントリークラブ	0	2	3	0	0	1	-1	2	2	2	2	2	1	0	-1	1	3	1	45	47	92			
17/01/13	桜ヶ丘カントリークラブ	0	0	2	-1	0	1	1	0	0	-1	-1	0	3	2	0	3	-1	-1	39	40	79	7	14	26
16/12/26	桜ヶ丘カントリークラブ	-1	1	-1	1	0	0	2	0	1	2	0	1	2	-1	1	-1	2	-1	39	41	80	4	14	26
16/05/24	桜ヶ丘カントリークラブ	1	2	1	1	0	1	0	0	3	1	1	1	2	0	1	1	1	1	45	45	90	2	14	33
16/04/26	桜ヶ丘カントリークラブ	1	1	-1	1	0	1	1	0	1	2	0	1	1	1	1	0	1	3	41	46	87	4	13	30
16/03/27	桜ヶ丘カントリークラブ	1	2	1	2	2	1	1	0	2	2	0	1	0	2	1	0	1	1	48	44	92	3	14	37
16/03/17	桜ヶ丘カントリークラブ	1	1	2	1	0	1	2	0	1	2	0	1	0	2	2	2	2	1	45	48	93	4	11	36
16/03/08	桜ヶ丘カントリークラブ	2	2	1	3	1	1	2	0	1	1	0	0	0	1	1	0	1	0	49	40	89	4	13	32
16/01/26	桜ヶ丘カントリークラブ	1	1	2	1	0	1	1	1	1	2	1	0	3	1	0	1	2	0	45	46	91	3	14	35
15/12/27	桜ヶ丘カントリークラブ	1	1	0	1	1	1	2	1	1	2	0	1	5	1	2	0	1	2	45	50	95	1	13	34
15/12/19	桜ヶ丘カントリークラブ	0	2	2	2	2	0	1	0	2	3	0	2	1	0	3	0	2	0	47	47	94	2	12	35
15/12/09	桜ヶ丘カントリークラブ	1	1	1	1	2	0	0	0	1	2	1	1	1	0	2	2	2	1	43	48	91	4	11	33
15/06/24	桜ヶ丘カントリークラブ	1	2	0	1	0	1	0	0	2	1	1	3	5	1	2	0	2	4	43	55	98	4	11	35
15/05/20	桜ヶ丘カントリークラブ	1	1	0	0	0	2	1	0	1	3	1	1	0	0	2	1	2	3	42	49	91	4	14	36
15/05/13	桜ヶ丘カントリークラブ	1	1	0	0	2	2	1	0	2	3	2	0	0	1	2	1	1	1	45	47	92	5	15	40
15/03/15	桜ヶ丘カントリークラブ	3	0	2	0	2	2	1	1	0	4	1	1	1	1	1	0	4	0	47	49	96	3	13	35
15/02/24	桜ヶ丘カントリークラブ	1	1	1	0	2	3	0	1	2	2	1	2	1	0	4	0	1	0	47	47	94	1	11	30
15/01/13	桜ヶ丘カントリークラブ	1	1	1	2	0	1	1	1	1	2	1	1	1	1	2	1	1	0	45	46	91	0	11	29
14/07/02	桜ヶ丘カントリークラブ	2	1	1	1	1	1	1	0	1	1	1	-1	1	0	3	1	1	1	45	44	89	3	13	32
14/02/13	桜ヶ丘カントリークラブ	2	0	0	2	1	1	1	0	-1	1	1	0	1	1	1	1	4	2	42	48	90	3	11	30
14/02/04	桜ヶ丘カントリークラブ	2	0	2	2	0	1	1	1	3	2	1	1	2	1	2	0	2	1	48	48	96	2	10	35
14/01/08	桜ヶ丘カントリークラブ	3	1	2	3	1	1	1	0	3	2	2	0	3	1	1	3	1	1	51	50	101	1	10	37
13/07/18	桜ヶ丘カントリークラブ	2	1	2	2	0	2	1	0	1	3	1	0	1	1	1	1	2	0	47	46	93	3	13	36
13/04/30	桜ヶ丘カントリークラブ	2	1	1	1	1	1	0	1	0	0	4	2	0	3	1	0	1	2	44	49	93	4	14	38
13/03/31	桜ヶ丘カントリークラブ	2	1	2	1	2	1	1	0	0	1	1	1	0	1	1	1	0	2	46	44	90	3	12	33
13/03/10	桜ヶ丘カントリークラブ	1	1	2	3	2	1	1	0	1	3	1	0	0	3	0	0	2	1	48	46	94	3	13	37
13/02/21	桜ヶ丘カントリークラブ	1	1	1	1	1	1	3	2	1	1	2	1	2	2	0	0	3	3	48	50	98	2	13	39
13/02/14	桜ヶ丘カントリークラブ	2	1	0	1	4	2	2	0	2	2	0	1	-1	1	1	1	2	3	50	46	96	6	14	42
12/06/01	桜ヶ丘カントリークラブ	1	0	1	2	1	1	1	1	1	2	1	1	1	0	1	2	2	2	45	48	93	1	14	35
00/01/01	平均値	1.2	1	1.1	1.2	1	1.1	1	0.4	1.2	1.8	0.9	0.9	1.3	0.9	1.3	0.8	1.7	1.2	45.3	46.7	92	3.1	12.7	34.1

スコア一覧表 期間：2017/10/27 まで全期間

プレイヤー名	JGAHdcp	Round	平均Scr	BestScr	WorstSc	BstHalf	平均Put	<65	65~	70~	75~	80~	85~	90~	95~	100~	105~	110~	115~	120~	125~	130~	
伊藤 昌亮	2.4	27	76.5	70	87	30	26.0			12	7	6	2										
国久利光	6.1	44	80.9	69	94	31	26.2		1	5	11	15	11	1									
窪島勝成	11.3	41	86.7	74	101	33	28.3			1	2	13	12	9	3	1							
三関輝雄	13.6	32	87.2	78	99	36	29.0				3	7	11	9	2								
倉垣健一	11.5	81	87.5	77	98	34	28.5				2	25	24	22	8								
小原 すみ江	14.8	27	91.7	82	104	38	30.4					3	6	9	8	1							
木戸 恵美子	14.2	27	91.9	78	99	33	31.5				1	1	5	10	10								
阿藤 由香	16.5	27	93.4	84	105	40	30.8					1	8	7	6	4	1						
小原庄助	19.4	138	93.5	79	108	37	35.0				2	5	20	52	41	14	4						
菅野 可代子	24.4	27	100.4	93	113	44	33.8							4	10	6	6	1					
今賀 千津	26.3	38	101.7	88	112	40	33.2						1	3	7	15	11	1					
奥村 順子	26.8	27	101.7	92	112	42	36.2							2	9	8	6	2					
阿部 信夫	25.1	27	102.9	91	114	43	34.0							2	6	8	7	4					
市元亜紀	31.5	82	106.6	94	121	45	36.0							2	8	21	23	19	7	2			
寺山 裕子	32.1	28	109.0	99	117	46	37.0								1	4	10	10	3				
川月 一	31.9	27	109.5	97	120	46	36.3								1	3	8	12	2	1			
金子 由佳里	35.9	27	111.2	102	121	48	36.1									3	9	6	7	2			
河崎 聖一	32.4	27	111.7	99	125	48	37.5								1	1	8	9	7			1	
堀越祐子	44.3	71	114.1	97	135	46	40.0								2	4	23	9	12	11	9	1	
村武善隆	45.4	32	119.6	102	139	50	39.7									2	4	3	5	8	6	4	
高遠美紀	49.8	34	120.7	100	135	49	40.4									2	4	2	6	5	9	6	
稲垣 修一	45.5	27	121.1	103	132	47	38.5									1	2	4	3	6	6	5	
安藤 潔助	44.0	27	122.1	108	135	52	40.5										3	1	5	8	4	6	
加山 宏	44.5	27	122.3	100	135	50	40.1									1	2	2	3	5	9	5	
桂川 晃	44.4	27	122.5	103	138	51	40.2									1	2	3	3	3	8	7	
河田 弘毅	43.1	27	122.6	107	132	52	41.1										3	2	3	6	9	4	
加藤 順紀	45.5	27	122.9	106	140	51	40.3										4		4	7	5	7	
折笠 秀樹	45.8	27	123.4	103	135	49	38.9									1	3	1	1	6	8	7	

【小原商事_月例コンペ 2017年1月】 組合せ表 桜ヶ丘カントリークラブ
 開催日：1月23日 集合時間：7：30 ◎；エチケッターリーダー（）；仲間内HDCP

Course	GrpNo	Start	氏名 A	氏名 B	氏名 C	氏名 D	HD合計
OUT	1	8:00	◎田中敦 (6)	加藤誠 (34)	松本京介 (19)	木村藍一郎 (19)	78
OUT	2	8:07	◎山本悟 (8)	斎藤清彦 (18)	森朔太郎 (19)	村上薫子 (33)	78
OUT	3	8:14	◎吉田陽子 (10)	山崎茜 (18)	小川健 (20)	長谷川蔵之介 (32)	80
OUT	4	8:21	佐々木和重 (31)	後藤藍一郎 (21)	遠藤新太郎 (18)	◎青木慶太郎 (11)	81
OUT	5	8:28	阿部清彦 (17)	◎池田新太 (11)	前田清彦 (24)		52
IN	1	9:00	小林久子 (24)	井上敦 (30)	斎藤亜弥 (17)	◎石川大輝 (12)	83
IN	2	9:07	伊藤美紗都 (16)	◎林武士 (13)	清水明 (25)	中島慶太郎 (29)	83
IN	3	9:14	◎佐藤大和 (13)	鈴木奏太 (29)	渡辺和重 (16)	山口京介 (25)	83
IN	4	9:21	◎高橋和也 (14)	中村和也 (15)	山田右京 (25)	近藤永太郎 (27)	81
IN	5	9:28	◎橋本光輝 (15)	岡田翼 (27)	藤田静 (15)		57

小原商事_月例コンペ 2017年9月

2017年9月8日 沼津国際カントリークラブ (OUT;富士 IN;箱根)
 新ペリア方式 (隠しホール: 富士_ 1, 2, 3, 4, 6, 9, 箱根_ 2, 4, 5, 6, 7, 9,)

順位	氏名	OUT	IN	GROSS	HDCP	NET	受賞	* 1	* 2	* 3	* 4	* 6	* 9	*I_2	*I_4	*I_5	*I_6	*I_7	*I_9	5	7	8	I_1	I_3	I_8	波	組合せ	内HDCP	
	コース PAR	36	36	72				5	3	4	4	4	4	4	5	4	4	3	4	4	4	5	3	5	3	4			
優勝	青木慶太郎	47	41	88	18.0	70.0	社長賞	2	2	2	1	2	1	1	1	0	0	1	2	2	-1	0	0	1	-1	6	箱根-04	10.5	
2位	木村藍一郎	42	45	87	15.6	71.4		1	1	3	1	-1	0	2	0	2	0	1	3	1	-1	1	0	1	0	3	箱根-02	19.0	
3位	田中敦	36	41	77	4.8	72.2		2	2	-1	-1	-1	-1	1	1	1	-1	1	1	0	1	-1	0	2	-1	5	富士-02	6.5	
4位	中村和也	43	39	82	9.6	72.4	ドラコン賞(富)	1	-1	0	2	1	3	2	0	-1	-1	2	0	-1	0	2	1	-1	1	4	富士-02	15.0	
5位	遠藤新太郎	47	49	96	22.8	73.2		2	3	0	3	3	0	3	1	2	3	-1	0	-1	1	0	1	1	3	2	箱根-01	18.0	
6位	林武士	44	39	83	9.6	73.4		3	2	0	-1	2	1	-1	-1	0	3	0	0	0	1	0	0	3	-1	5	箱根-01	13.0	
7位	斎藤清彦	36	39	75	1.2	73.8	Best Gross賞	0	-1	0	2	-1	0	1	2	0	-1	-1	0	-1	0	1	-1	0	3	3	富士-02	16.0	
8位	山本悟	41	42	83	8.4	74.6		-1	2	0	1	0	0	2	-1	2	0	0	2	0	2	1	-1	1	1	1	箱根-01	7.5	
9位	後藤藍一郎	53	48	101	26.4	74.6		3	3	0	1	1	3	1	0	2	3	1	4	1	1	4	-1	0	2	5	富士-01	21.0	
10位	渡辺和重	51	49	100	25.2	74.8		2	1	-1	2	2	3	2	1	3	1	3	2	3	2	1	2	-1	0	2	富士-03	16.0	
11位	高橋和也	41	51	92	16.8	75.2		1	2	1	0	1	0	1	2	2	2	0	2	1	0	-1	2	2	2	10	箱根-03	14.0	
12位	前田清彦	50	51	101	25.2	75.8		2	3	1	3	3	0	2	4	0	-1	0	4	0	2	0	4	1	1	1	富士-01	24.0	
13位	藤田静	49	44	93	16.8	76.2	女性ベスト	-1	3	0	3	1	2	2	-1	3	2	0	0	1	2	2	0	1	1	5	箱根-02	15.0	
14位	森朔太郎	49	43	92	15.6	76.4		3	-1	2	0	2	0	0	2	2	2	0	1	2	3	2	0	-1	1	6	富士-02	19.0	
15位	松本京介	53	50	103	26.4	76.6		3	3	2	-1	3	1	3	0	3	3	3	-1	3	2	1	1	3	-1	3	富士-01	19.0	
16位	山田右京	56	53	109	32.4	76.6		3	3	0	3	2	1	0	4	3	3	1	4	3	3	2	0	0	2	3	箱根-04	25.0	
17位	山口京介	61	52	113	36.0	77.0		1	2	4	4	4	3	1	3	2	1	2	3	2	2	3	3	0	1	9	富士-04	25.0	
18位	岡田翼	54	55	109	31.2	77.8		3	2	0	2	1	3	2	3	3	4	0	3	1	4	2	1	0	3	1	箱根-02	27.0	
19位	池田新太	47	43	90	12.0	78.0	ニアピン賞(箱)	-1	3	1	0	2	0	0	3	1	2	0	-1	2	2	2	0	3	-1	4	富士-03	11.0	
20位	阿部清彦	48	48	96	18.0	78.0		2	0	3	2	3	0	-1	3	2	0	0	1	-1	1	2	3	3	1	0	富士-05	17.0	
21位	斎藤亜弥	45	47	92	13.2	78.8		2	0	0	0	0	1	1	1	1	0	2	3	2	2	2	0	1	2	2	箱根-03	17.0	
22位	石川大輝	44	47	91	12.0	79.0		1	1	3	1	0	0	1	1	-1	2	2	-1	1	1	0	3	2	2	3	富士-04	12.5	
23位	山下市乃	49	52	101	21.6	79.4		1	0	3	2	1	0	4	2	0	3	1	1	1	3	2	2	3	0	3	富士-03	20.0	
24位	佐藤大和	52	48	100	20.4	79.6		1	3	0	3	0	3	3	1	3	-1	-1	2	1	3	2	2	2	1	4	箱根-04	13.0	
25位	山崎茜	42	57	99	19.2	79.8	大波賞	-1	-1	0	2	1	2	2	3	2	2	1	3	2	1	0	2	3	3	15	箱根-03	18.0	
26位	吉田陽子	49	48	97	16.8	80.2		2	3	1	2	0	2	0	2	0	0	0	2	1	0	2	2	3	3	1	富士-01	10.0	
27位	小川健	50	53	103	22.8	80.2		0	3	0	1	2	2	3	2	1	4	-1	2	0	2	4	2	4	0	3	富士-04	18.0	
28位	小林久子	52	47	99	18.0	81.0		3	0	3	1	0	3	1	-1	0	2	3	0	1	3	2	4	1	1	5	富士-03	24.0	
29位	清水明	59	57	116	34.8	81.2		0	3	2	4	4	3	3	3	2	0	3	2	1	3	3	3	2	3	2	箱根-02	25.0	
30位	佐々木和重	61	65	126	40.0	86.0		4	2	2	5	4	2	4	2	4	2	4	2	2	3	1	4	5	2	4	箱根-04	31.0	
31位	長谷川蔵之介	61	68	129	40.0	89.0	ブービー賞	4	5	2	3	3	1	5	3	2	4	3	3	1	3	3	4	3	5	7	箱根-03	32.0	
32位	村上薫子	67	65	132	40.0	92.0		3	5	5	3	2	4	3	4	4	5	3	2	4	3	2	4	2	2	2	富士-05	33.0	

住所録

氏名	フリガナ	生年月日	内HDCP	JGAHCP	携帯電話	自宅電話	ファックス	メール
小原庄助	オハラショウスケ	40/03/20	21.5	19.4	090-9345-xxxx	044-911-79xx	044-911-80xx	syou_ohara@docomo.ne.jp
市元亜紀	イチモトアキ	73/01/01	34.6	31.5	090-7584-39xx	045-1234-xxxx	045-1234-xxxx	akiitimoto@xx.ne.jp
今賀 千津	イマガ	32/06/26	29.7	26.3				
国久利光	クニヒサトシミツ	55/08/10	8.9	6.1	090-1234-xxxx	944-2349-47xx	045-1234-xxxx	kunihisa@docomo.ne.jp
阿藤 由香	アトウ	32/06/26	21.4	16.5				
阿部 信夫	アベ	32/06/26	30.9	25.1				
安藤 潔助	アンドウ	67/06/26	50.1	44				
伊藤 昌亮	イトウ	32/06/26	4.5	2.4				
稲垣 修一	イナガキ	75/06/26	49.1	45.5				
奥村 順子	オクムラ	32/06/26	29.7	26.8				
小原 すみ江	オハラ	32/06/26	19.7	14.8				
折笠 秀樹	オリカサ	32/06/26	51.4	45.8				
桂川 晃	カツカガワ	32/06/26	50.5	44.4				
加藤 順紀	カトウ	87/06/26	50.9	45.5				
金子 由佳里	カネコ	32/06/26	39.2	35.9				
加山 宏	カヤマ	32/06/26	50.3	44.5				
河崎 聖一	カワサキ	32/06/26	39.7	32.4				
河田 弘毅	カワタ	32/06/26	50.6	43.1				
川月 一	カワツキ	32/06/26	37.5	31.9				
菅野 可代子	カノ	32/06/26	28.4	24.4				
木戸 恵美子	キト	32/06/26	19.9	14.2				
窪島勝成	クボシマカツナリ	58/11/27	14.7	11.3	090-2345-012x	03-3402-33xx	03-3402-56xx	katunari@xdocomo.ne.jp
倉垣健一	クラガキケンイチ	45/06/24	15.5	11.5	090-1234-xxxx	03-2398-47xx	045-911-xxxx	
高遠美紀	タカトウミキ	68/04/11	48.7	49.8	090-3345-98xx	045-911-77xx	045-911-98xx	takamikixx@docomo.ne.jp
寺山 裕子	テヤマ	32/06/26	37.0	32.1				
堀越祐子	ホリコシユウコ	50/11/04	42.1	44.3	090-5678-34xx			
三関輝雄	ミセキテルオ	70/12/25	15.2	13.6	090-12xx-xxxx	045-911-67xx		
村武善隆	ムラタケヨシタカ	73/08/28	47.6	45.4	090-3678-45xx			

表
 全スア
 期間平均
 打数分析
 3 年前
 1年間
 本日まで
 2015/ 1/ 1 ~ 2017/11/ 9 更新
 氏名 <小原庄助> 全スコアカード JGANDCP 19.4

フォト数 89 平均打数 92.9 平均パット 34.0 (2-12) Parオ 23 Bogオ 65 Parキア 29 カハリ 16 Fwyキア 53 Sandセア 19 OB 5 (X)

横
 縦
 拡大 縮小

パット数
 打数-PAR
 Par3
 Par4
 Par5

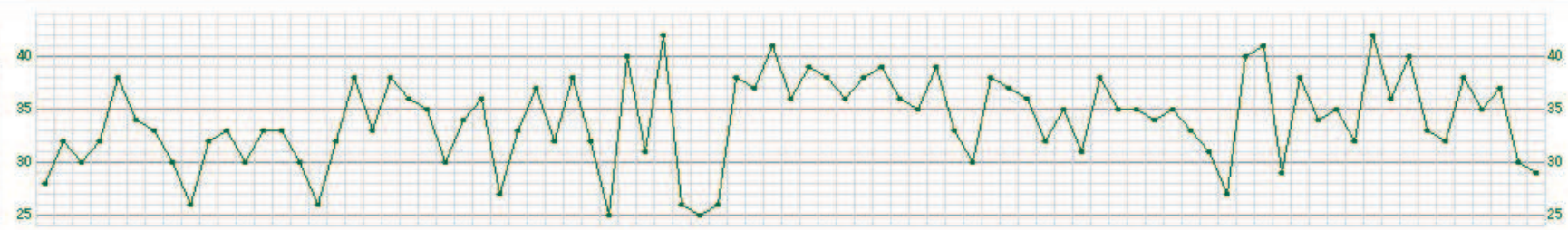

打数
 平均
 5 ラウト

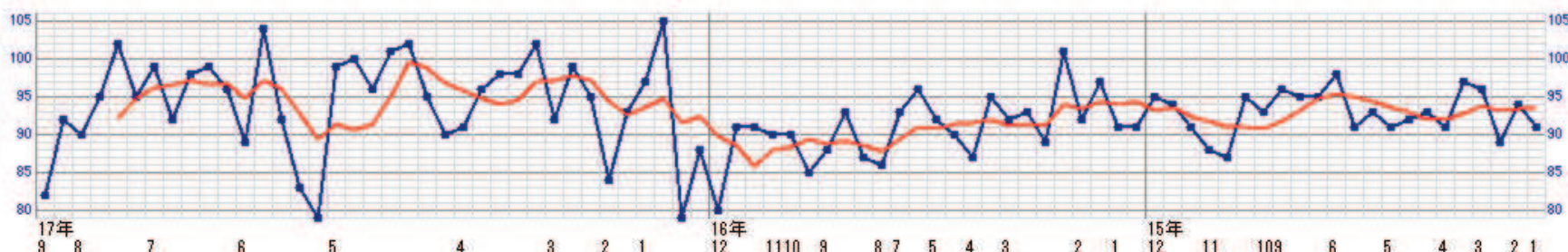

Birdie
 Par
 Bogey
 DblBgy
 TripBgy
 ChipIn
 1_Putt
 2_Putt
 3Put以上
 Par0n
 Bog0n
 >Bog0n

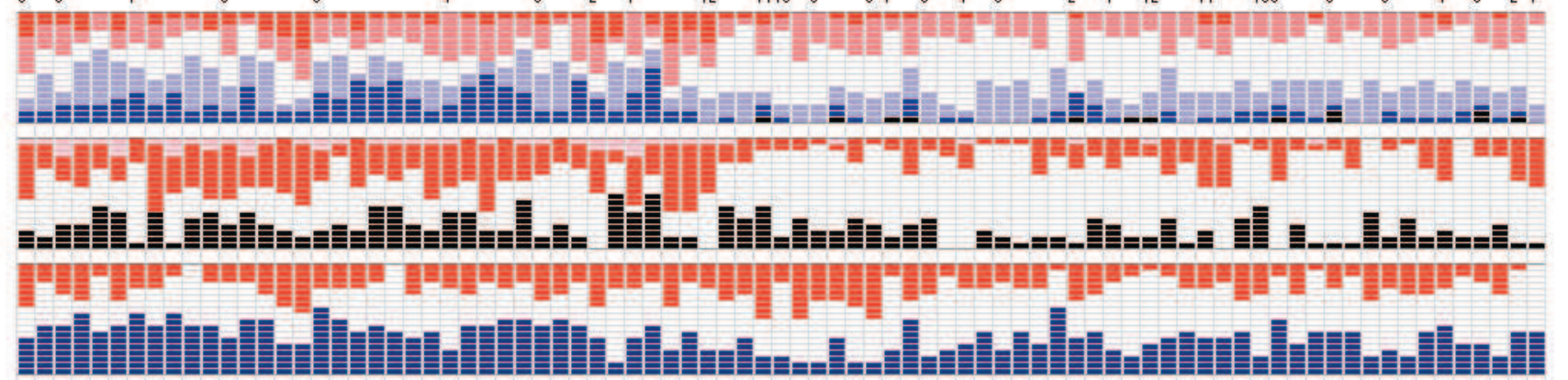

FwyKp
 選択

